

Módulo NOTAS:

Guia de exportação para Excel do relatório ATA de RESULTADO FINAIS:

No quadro de seleção para impressão de boletins, marque a opção “Resultados Finais” e todas as outras, da mesma forma que usa para outros relatórios. Observe que está disponível, ao final da tela uma nova opção “Exportar para MS Excel”, que deverá er marcada também, caso contrário o relatório para impressão será gerado.

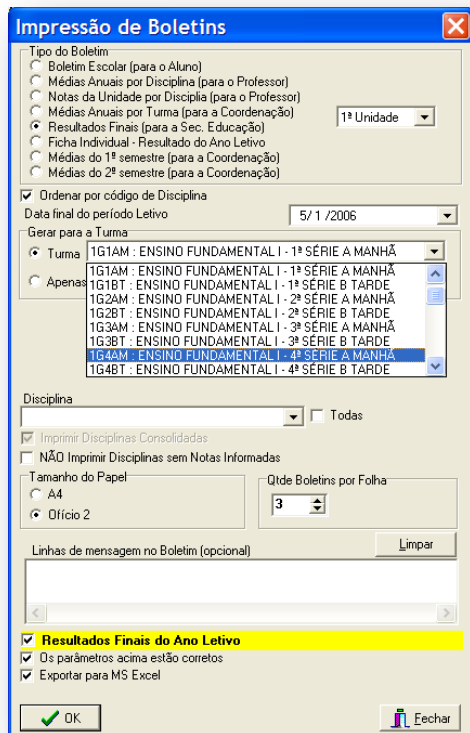

Na janela seguinte, indique onde deverá ser salvo o arquivo. Como sugestão, crie uma pasta própria para receber estes arquivos, de forma a ser mais fácil encontrá-los depois.

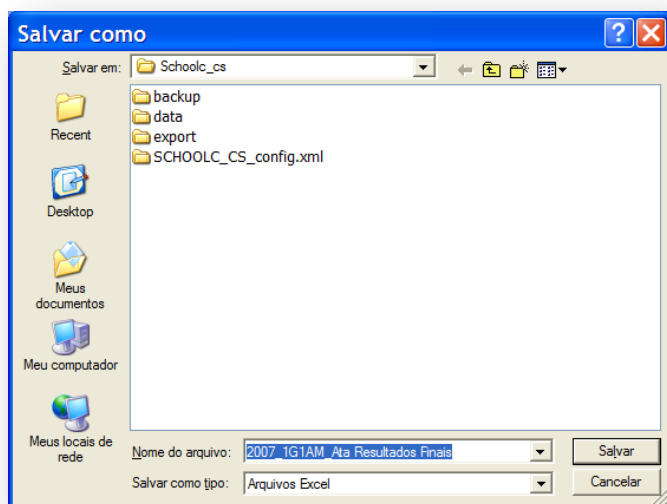

Aguarde a conclusão do processo...



Em seguida, será apresentada a planilha já (quase) pronta no Excel.

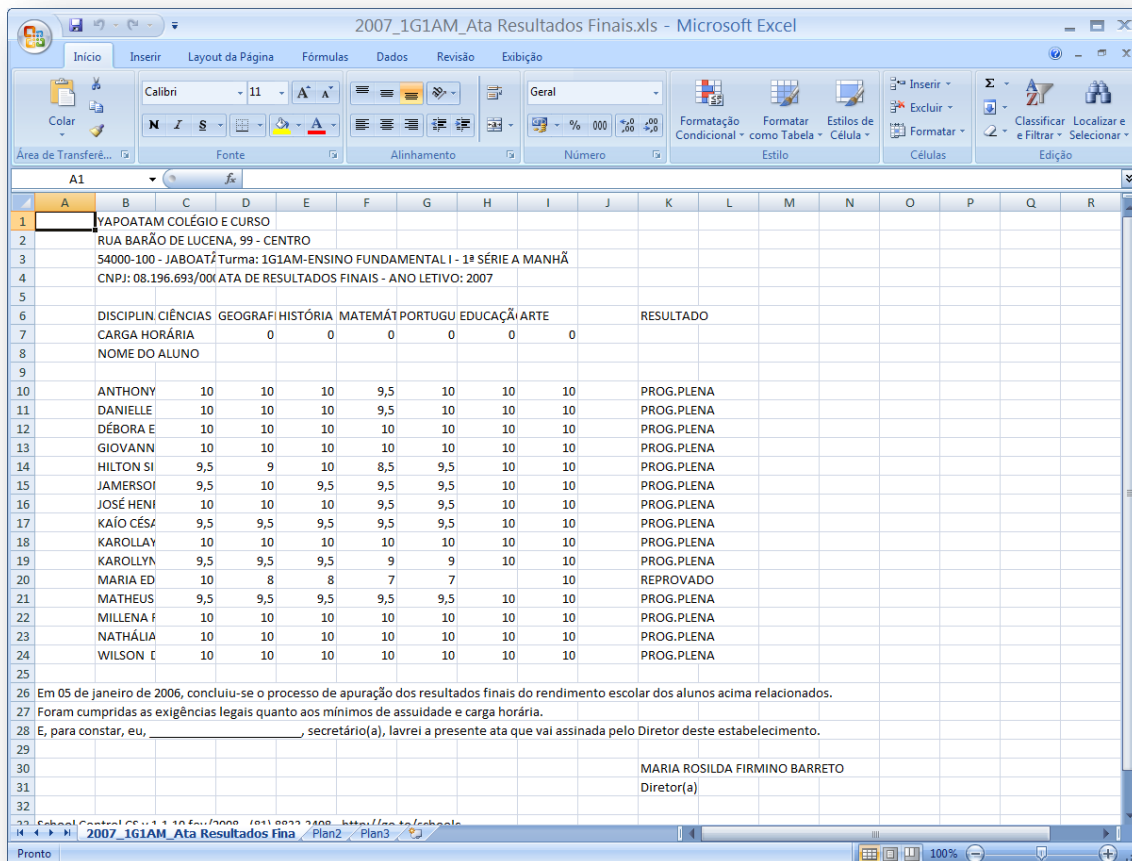

Neste ponto, podemos iniciar o processo de organização da tabela no tocante à apresentação e formatação de células (ajuste de largura, altura, formato...).

YAPOATAM COLÉGIO E CURSO		Turma: 1G1AM-ENSINO FUNDAMENTAL I - 1ª SÉRIE A MANHÃ ATA DE RESULTADOS FINAIS - ANO LETIVO: 2007								
DISCIPLINAS		CIÊNCIAS	GEOGRAFIA	HISTÓRIA	MATEMÁTICA	PORTUGUÊS	EDUCAÇÃO	ARTE	RESULTADO	
CARGA HORÁRIA		0	0	0	0	0	0	0		
NOME DO ALUNO										
ANTHONY PHILLIPE NUNES SILVA		10	10	10	9,5	10	10	10	PROG.PLENA	
DANIELLE MARIA OLIVEIRA DA SILVA BATISTA		10	10	10	9,5	10	10	10	PROG.PLENA	
DÉBORA EVELYN MONTEIRO DA PAZ		10	10	10	10	10	10	10	PROG.PLENA	
GIOVANNA VITÓRIA DE OLIVEIRA LEMOS		10	10	10	10	10	10	10	PROG.PLENA	
HILTON SILVA CARNEIRO JÚNIOR		9,5	9	10	8,5	9,5	10	10	PROG.PLENA	
JAMERSON DE QUEIROZ MACEDO SOBRINHO		9,5	10	9,5	9,5	9,5	10	10	PROG.PLENA	
JOSÉ HENRIQUE DE FRANÇA		10	10	10	9,5	9,5	10	10	PROG.PLENA	
KAIÓ CÉSAR SILVA		9,5	9,5	9,5	9,5	9,5	10	10	PROG.PLENA	
KAROLLYNE LIMA LADISLAU		10	10	10	10	10	10	10	PROG.PLENA	
KAROLLYNE FARIAS GOMES DE LIRA		9,5	9,5	9,5	9	9	10	10	PROG.PLENA	
MARIA EDUARDA DA SILVA		10	8	8	7	7		10	REPROVADO	
MATHEUS VITORIANO ARAUJO		9,5	9,5	9,5	9,5	9,5	10	10	PROG.PLENA	
MILLENA FERNANDA DOS SANTOS LIRA		10	10	10	10	10	10	10	PROG.PLENA	
NATHÁLIA LUÍZA ANJOS DE MELO		10	10	10	10	10	10	10	PROG.PLENA	
WILSON DURÃES SOUZA NETO		10	10	10	10	10	10	10	PROG.PLENA	

Em 05 de janeiro de 2006, concluiu-se o processo de apuração dos resultados finais do rendimento escolar dos alunos acima relacionados.  
 Foram cumpridas as exigências legais quanto aos mínimos de assiduidade e carga horária.  
 E, para constar, eu, \_\_\_\_\_, secretário(a), lavrei a presente ata que vai assinada pelo Diretor deste estabelecimento.  
 MARIA ROSILDA FIRMINO BARRETO  
 Diretor(a)

Comece por ajustar a coluna “B” com o nomes dos alunos até um tamanho adequado à visualização do maior nome (figura anterior). Depois, selecione as células com os nomes das disciplinas e formate o texto, girando-o para cima (detalhe na figura abaixo).

YAPOATAM COLÉGIO E CURSO		Turma: 1G1AM-ENSINO FUNDAMENTAL I - 1ª SÉRIE A MANHÃ ATA DE RESULTADOS FINAIS - ANO LETIVO: 2007								
DISCIPLINAS		CIÊNCIAS	GEOGRAFIA	HISTÓRIA	MATEMÁTICA	PORTUGUÊS	EDUCAÇÃO	ARTE	RESULTADO	
CARGA HORÁRIA		0	0	0	0	0	0	0		
NOME DO ALUNO										
ANTHONY PHILLIPE NUNES SILVA		10	10	10	9,5	10	10	10	PROG.PLENA	
DANIELLE MARIA OLIVEIRA DA SILVA BATISTA		10	10	10	9,5	10	10	10	PROG.PLENA	
DÉBORA EVELYN MONTEIRO DA PAZ		10	10	10	10	10	10	10	PROG.PLENA	
GIOVANNA VITÓRIA DE OLIVEIRA LEMOS		10	10	10	10	10	10	10	PROG.PLENA	
HILTON SILVA CARNEIRO JÚNIOR		9,5	9	10	8,5	9,5	10	10	PROG.PLENA	
JAMERSON DE QUEIROZ MACEDO SOBRINHO		9,5	10	9,5	9,5	9,5	10	10	PROG.PLENA	
JOSÉ HENRIQUE DE FRANÇA		10	10	10	9,5	9,5	10	10	PROG.PLENA	
KAIÓ CÉSAR SILVA		9,5	9,5	9,5	9,5	9,5	10	10	PROG.PLENA	
KAROLLYNE LIMA LADISLAU		10	10	10	10	10	10	10	PROG.PLENA	
KAROLLYNE FARIAS GOMES DE LIRA		9,5	9,5	9,5	9	9	10	10	PROG.PLENA	
MARIA EDUARDA DA SILVA		10	8	8	7	7		10	REPROVADO	
MATHEUS VITORIANO ARAUJO		9,5	9,5	9,5	9,5	9,5	10	10	PROG.PLENA	
MILLENA FERNANDA DOS SANTOS LIRA		10	10	10	10	10	10	10	PROG.PLENA	
NATHÁLIA LUÍZA ANJOS DE MELO		10	10	10	10	10	10	10	PROG.PLENA	
WILSON DURÃES SOUZA NETO		10	10	10	10	10	10	10	PROG.PLENA	

Em 05 de janeiro de 2006, concluiu-se o processo de apuração dos resultados finais do rendimento escolar dos alunos acima relacionados.  
 Foram cumpridas as exigências legais quanto aos mínimos de assiduidade e carga horária.  
 E, para constar, eu, \_\_\_\_\_, secretário(a), lavrei a presente ata que vai assinada pelo Diretor deste estabelecimento.  
 MARIA ROSILDA FIRMINO BARRETO  
 Diretor(a)

Agora selecione as células onde aparecem as notas dos alunos e formate como numérico com uma casa decimal (figura abaixo).

The image shows a screenshot of Microsoft Excel 2007. The spreadsheet displays student names in column A and their scores in columns C through H for subjects: Ciências, Geografia, História, Matemática, Português, and Educação Física. The 'Resultado' column (I) shows 'PROG.PLENA' for all students. A 'Formatar Células' dialog box is open, with the 'Número' category selected. The 'Casas decimais' (Decimal places) is set to 1. The spreadsheet data is as follows:

DISCIPLINAS	C	D	E	F	G	H	I
ANTHONY PHILIPPE NUNES SILVA	10	10	10	9,5	10	10	10
DANIELE MARIA OLIVEIRA DA SILVA BATISTA	10	10	10	9,5	10	10	10
DEBORA EVELYN MONTEIRO DA PAZ	10	10	10	10	10	10	10
GIOVANNA VITÓRIA DE OLIVEIRA LEMOS	10	10	10	10	10	10	10
HILTON SILVA CARNEIRO JÚNIOR	9,5	9	10	8,5	9,5	10	10
JAMESON DE QUEIROZ MACEDO SOBRINHO	9,5	10	9,5	9,5	9,5	10	10
JOSÉ HENRIQUE DE FRANÇA	10	10	10	9,5	9,5	10	10
KAIÓ CÉSAR SILVA	9,5	9,5	9,5	9,5	9,5	10	10
KAROLLYNE LIMA LADISLAU	10	10	10	10	10	10	10
KAROLLYNE FARIAS GOMES DE LIRA	9,5	9,5	9,5	9	9	10	10
MARIA EDUARDA DA SILVA	10	8	8	7	7	10	10
MATHEUS VITORIANO ARAUJO	9,5	9,5	9,5	9,5	9,5	10	10
MILLENA FERNANDA DOS SANTOS LIRA	10	10	10	10	10	10	10
NATHÁLIA LUÍZA ANJOS DE MELO	10	10	10	10	10	10	10
WILSON DURÃES SOUZA NETO	10	10	10	10	10	10	10

Em seguida, podemos ajustar a largura das colunas com as notas das disciplinas, como na figura abaixo.

2007\_1GIAM\_Atta Resultados Finais.xls - Microsoft Excel

DISCIPLINAS	CÊNCIAS	GEOGRAFIA	HISTÓRIA	MATEMÁTICA	PORTUGUÊS	EDUCAÇÃO FÍSICA	ARTE	RESULTADO
CARGA HORÁRIA	0	0	0	0	0	0	0	
NOME DO ALUNO								
ANTHONY PHILIPPE NUNES SILVA	10,0	10,0	10,0	9,5	10,0	10,0	10,0	PROG.PLENA
DANIELLE MARIA OLIVEIRA DA SILVA BATISTA	10,0	10,0	10,0	9,5	10,0	10,0	10,0	PROG.PLENA
DEBORA EVELYN MONTEIRO DA PAZ	10,0	10,0	10,0	10,0	10,0	10,0	10,0	PROG.PLENA
GIOVANNA VITÓRIA DE OLIVEIRA LEMOS	10,0	10,0	10,0	10,0	10,0	10,0	10,0	PROG.PLENA
HILTON SILVA CARNERO JÚNIOR	9,5	9,0	10,0	8,5	9,5	10,0	10,0	PROG.PLENA
JAMERSON DE QUERROZ MACEDO SOBRINHO	9,5	10,0	9,5	9,5	9,5	10,0	10,0	PROG.PLENA
JOSÉ HENRIQUE DE FRANÇA	10,0	10,0	10,0	9,5	9,5	10,0	10,0	PROG.PLENA
KAÍO CÉSAR SILVA	9,5	9,5	9,5	9,5	9,5	10,0	10,0	PROG.PLENA
KAROLLYNE LIMA LADISLAU	10,0	10,0	10,0	10,0	10,0	10,0	10,0	PROG.PLENA
KAROLLYNE FARIAS GOMES DE LIRA	9,5	9,5	9,5	9,0	9,0	10,0	10,0	PROG.PLENA
MARIA EDUARDA DA SILVA	10,0	8,0	8,0	7,0	7,0	10,0	10,0	REPROVADO
MATHEUS VITORIANO ARAUJO	9,5	9,5	9,5	9,5	9,5	10,0	10,0	PROG.PLENA
MILLENA FERNANDA DOS SANTOS LIRA	10,0	10,0	10,0	10,0	10,0	10,0	10,0	PROG.PLENA
NATHÁLIA LUIZA ANJOS DE MELO	10,0	10,0	10,0	10,0	10,0	10,0	10,0	PROG.PLENA
WILSON DURÃES SOUZA NETO	10,0	10,0	10,0	10,0	10,0	10,0	10,0	PROG.PLENA

Ajuste agora a coluna com os resultados. Alinhamento à esquerda tem boa aparência visual.

2007\_1GIAM\_Atta Resultados Finais.xls - Microsoft Excel

DISCIPLINAS	CÊNCIAS	GEOGRAFIA	HISTÓRIA	MATEMÁTICA	PORTUGUÊS	EDUCAÇÃO FÍSICA	ARTE	RESULTADO
CARGA HORÁRIA	0	0	0	0	0	0	0	
NOME DO ALUNO								
ANTHONY PHILIPPE NUNES SILVA	10,0	10,0	10,0	9,5	10,0	10,0	10,0	PROG.PLENA
DANIELLE MARIA OLIVEIRA DA SILVA BATISTA	10,0	10,0	10,0	9,5	10,0	10,0	10,0	PROG.PLENA
DEBORA EVELYN MONTEIRO DA PAZ	10,0	10,0	10,0	10,0	10,0	10,0	10,0	PROG.PLENA
GIOVANNA VITÓRIA DE OLIVEIRA LEMOS	10,0	10,0	10,0	10,0	10,0	10,0	10,0	PROG.PLENA
HILTON SILVA CARNERO JÚNIOR	9,5	9,0	10,0	8,5	9,5	10,0	10,0	PROG.PLENA
JAMERSON DE QUERROZ MACEDO SOBRINHO	9,5	10,0	9,5	9,5	9,5	10,0	10,0	PROG.PLENA
JOSÉ HENRIQUE DE FRANÇA	10,0	10,0	10,0	9,5	9,5	10,0	10,0	PROG.PLENA
KAÍO CÉSAR SILVA	9,5	9,5	9,5	9,5	9,5	10,0	10,0	PROG.PLENA
KAROLLYNE LIMA LADISLAU	10,0	10,0	10,0	10,0	10,0	10,0	10,0	PROG.PLENA
KAROLLYNE FARIAS GOMES DE LIRA	9,5	9,5	9,5	9,0	9,0	10,0	10,0	PROG.PLENA
MARIA EDUARDA DA SILVA	10,0	8,0	8,0	7,0	7,0	10,0	10,0	REPROVADO
MATHEUS VITORIANO ARAUJO	9,5	9,5	9,5	9,5	9,5	10,0	10,0	PROG.PLENA
MILLENA FERNANDA DOS SANTOS LIRA	10,0	10,0	10,0	10,0	10,0	10,0	10,0	PROG.PLENA
NATHÁLIA LUIZA ANJOS DE MELO	10,0	10,0	10,0	10,0	10,0	10,0	10,0	PROG.PLENA
WILSON DURÃES SOUZA NETO	10,0	10,0	10,0	10,0	10,0	10,0	10,0	PROG.PLENA

School\_CS - versão 1.1.10 fev/2008

Agora, faremos ajustes no layout de impressão.

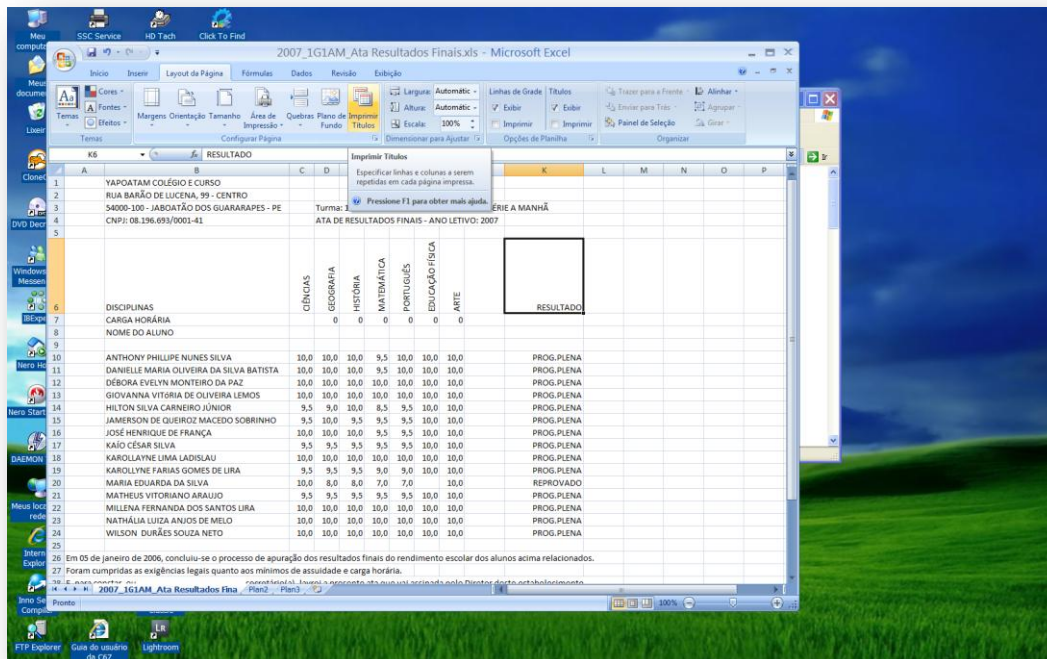

Selecione a opção para impressão em modo "Paisagem" e tamanho do papel na sua impressora.

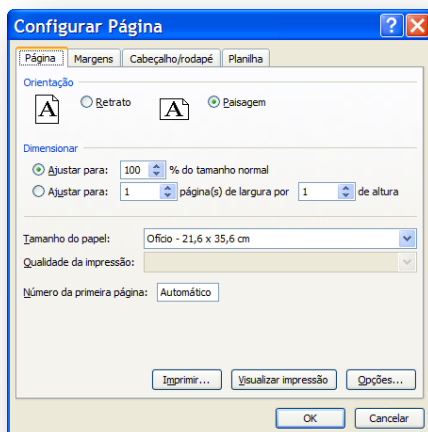

Ajuste as margens.

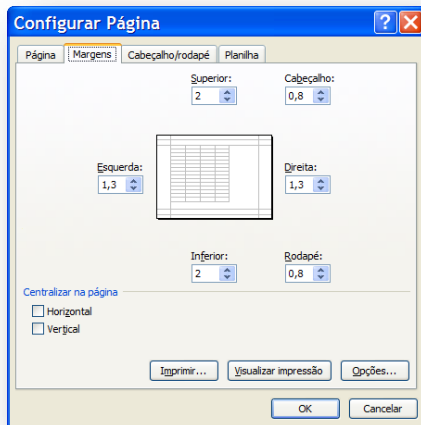

Neste quadro de “Cabeçalho/Rodapé”, use no cabeçalho o nome do arquivo (isto permite identificá-lo, mais tarde, em caso de revisão). No rodapé, a informação de nº da página e o total de páginas oferece controle a quem lê o relatório.

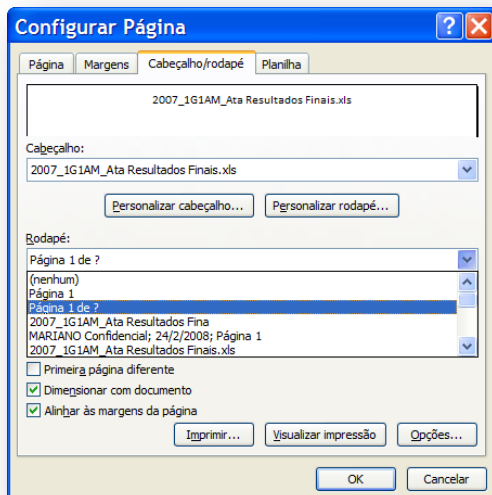

Agora defina as linhas que deverão ser repetidas em todas as folhas, como o título do relatório e o cabeçalho das colunas.

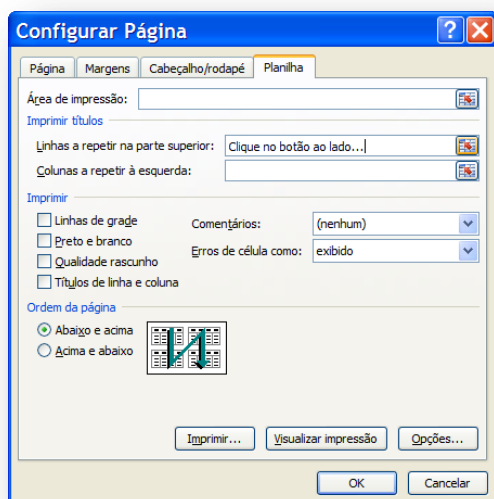

Clique no botão do quadro "Linhas a repetir na parte superior".

# School\_CS - versão 1.1.10 fev/2008

Use o mouse para selecionar as linhas que vão do topo (linha 1) até a linha onde aparece o texto “NOME DO ALUNO” (linha 8, na figura abaixo). Tecele “Enter”.

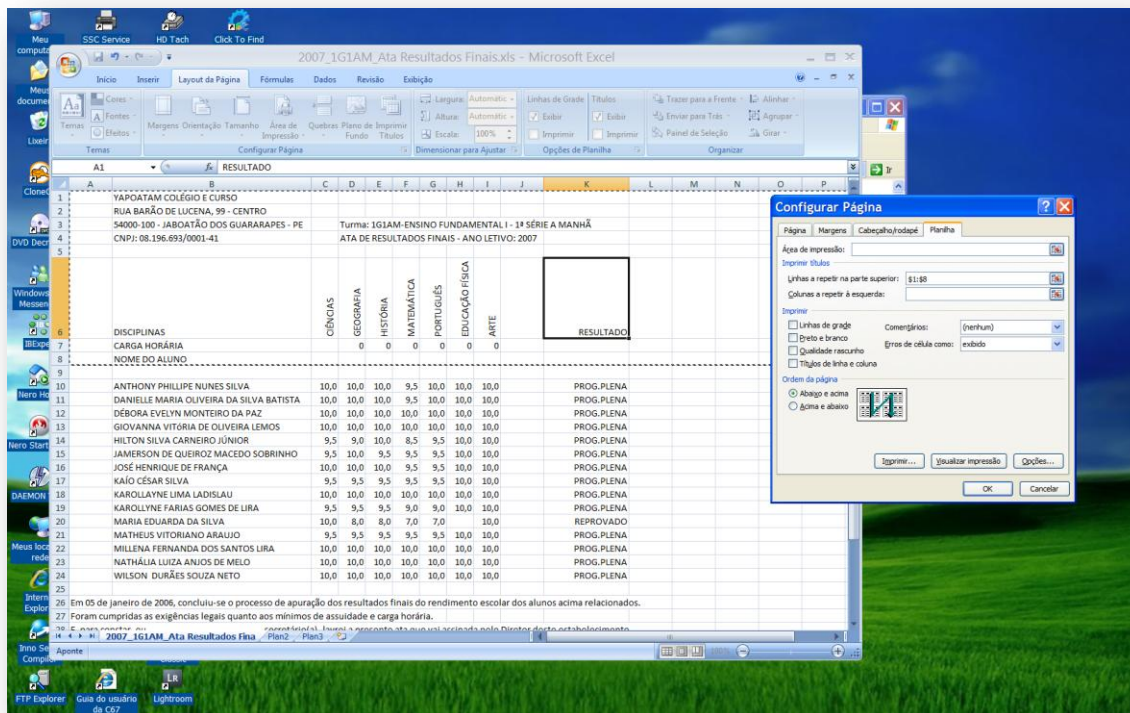

Ajuste no visual pode ser feito com a inclusão de linhas de grade em algumas células. Ver exemplo abaixo.

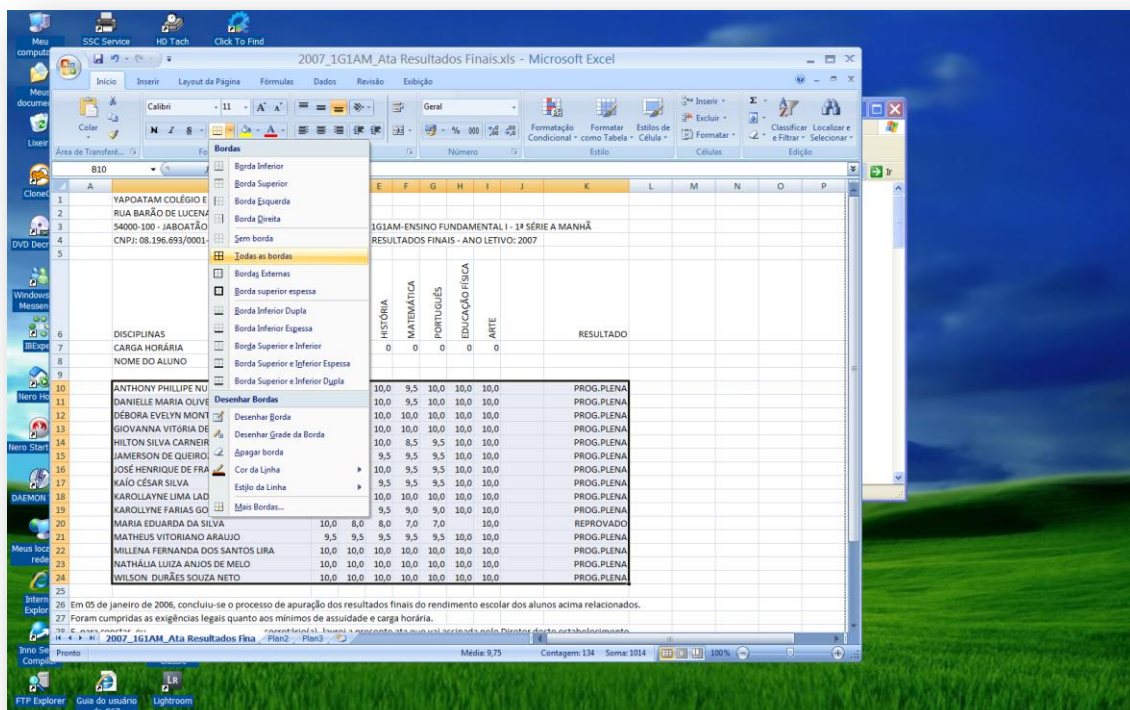

School\_CS - versão 1.1.10 fev/2008

Mais ajustes para linhas de grade, agora com as células com os títulos, na parte superior.

2007\_1G1AM Ata Resultados Finais.xls - Microsoft Excel

2007\_1G1AM Ata Resultados Finais.xls

YAPOATAM COLÉGIO E CURSO  
RUA BARÃO DE LUCENA, 99 - CENTRO  
54000-100 - JARODÃO DOS GUARARAPES - PE  
CNPJ: 08.196.693/0001-41

Turma: 1G1AM-ENSINO FUNDAMENTAL I - 1ª SÉRIE A MANHÃ  
ATA DE RESULTADOS FINAIS - ANO LETIVO: 2007

DISCIPLINAS	CÍCIAS	GEOGRAFIA	HISTÓRIA	MATEMÁTICA	PORTUGUÊS	EDUCAÇÃO FÍSICA	ARTE	RESULTADO
CARGA HORÁRIA	0	0	0	0	0	0	0	
NOME DO ALUNO								
ANTHONY PHILLIPS NUNES SILVA	10,0	10,0	10,0	9,5	10,0	10,0	10,0	PROG.PLENA
DANIELE MARIA OLIVEIRA DA SILVA BATISTA	10,0	10,0	10,0	9,5	10,0	10,0	10,0	PROG.PLENA
DÉBORA EVELYN MONTEIRO DA PAZ	10,0	10,0	10,0	10,0	10,0	10,0	10,0	PROG.PLENA
GIOVANNA VITÓRIA DE OLIVEIRA LEMOS	10,0	10,0	10,0	10,0	10,0	10,0	10,0	PROG.PLENA
HILTON SILVA CARNEIRO JÚNIOR	9,5	9,0	10,0	8,5	9,5	10,0	10,0	PROG.PLENA
JAMERSON DE QUEIROZ MACEDO SOBRINHO	9,5	10,0	9,5	9,5	9,5	10,0	10,0	PROG.PLENA
JOSÉ HENRIQUE DE FRANÇA	10,0	10,0	10,0	9,5	9,5	10,0	10,0	PROG.PLENA
KAIÓ CÉSAR SILVA	9,5	9,5	9,5	9,5	9,5	10,0	10,0	PROG.PLENA
KAROLAYNE LIMA LADISLAU	10,0	10,0	10,0	10,0	10,0	10,0	10,0	PROG.PLENA
KAROLLYNE FARIAS GOMES DE LIRA	9,5	9,5	9,5	9,0	9,0	10,0	10,0	PROG.PLENA
MARIA EDUARDA DA SILVA	10,0	8,0	8,0	7,0	7,0	10,0	10,0	REPROVADO
MATHEUS VITORIANO ARAUJO	9,5	9,5	9,5	9,5	9,5	10,0	10,0	PROG.PLENA
MILENA FERNANDA DOS SANTOS LIRA	10,0	10,0	10,0	10,0	10,0	10,0	10,0	PROG.PLENA
NATHÁLIA LUÍZA ANJOS DE MELO	10,0	10,0	10,0	10,0	10,0	10,0	10,0	PROG.PLENA
WILSON DUARÊS SOUZA NETO	10,0	10,0	10,0	10,0	10,0	10,0	10,0	PROG.PLENA

Em 05 de janeiro de 2006, concluiu-se o processo de apuração dos resultados finais do rendimento escolar dos alunos acima relacionados.

Visualize a impressão, faça ajustes das margens, se necessário.

2007\_1G1AM Ata Resultados Finais.xls - Microsoft Excel

Visualização de Impressão

Mostrar Margens

Mostrar ou ocultar as margens.

DISCIPLINAS	CÍCIAS	GEOGRAFIA	HISTÓRIA	MATEMÁTICA	PORTUGUÊS	EDUCAÇÃO FÍSICA	ARTE	RESULTADO
CARGA HORÁRIA	0	0	0	0	0	0	0	
NOME DO ALUNO								
ANTHONY PHILLIPS NUNES SILVA	10,0	10,0	10,0	9,5	10,0	10,0	10,0	PROG.PLENA
DANIELE MARIA OLIVEIRA DA SILVA BATISTA	10,0	10,0	10,0	9,5	10,0	10,0	10,0	PROG.PLENA
DÉBORA EVELYN MONTEIRO DA PAZ	10,0	10,0	10,0	10,0	10,0	10,0	10,0	PROG.PLENA
GIOVANNA VITÓRIA DE OLIVEIRA LEMOS	10,0	10,0	10,0	10,0	10,0	10,0	10,0	PROG.PLENA
HILTON SILVA CARNEIRO JÚNIOR	9,5	9,0	10,0	8,5	9,5	10,0	10,0	PROG.PLENA
JAMERSON DE QUEIROZ MACEDO SOBRINHO	9,5	10,0	9,5	9,5	9,5	10,0	10,0	PROG.PLENA
JOSÉ HENRIQUE DE FRANÇA	10,0	10,0	10,0	9,5	9,5	10,0	10,0	PROG.PLENA
KAIÓ CÉSAR SILVA	9,5	9,5	9,5	9,5	9,5	10,0	10,0	PROG.PLENA
KAROLAYNE LIMA LADISLAU	10,0	10,0	10,0	10,0	10,0	10,0	10,0	PROG.PLENA
KAROLLYNE FARIAS GOMES DE LIRA	9,5	9,5	9,5	9,0	9,0	10,0	10,0	PROG.PLENA
MARIA EDUARDA DA SILVA	10,0	8,0	8,0	7,0	7,0	10,0	10,0	REPROVADO
MATHEUS VITORIANO ARAUJO	9,5	9,5	9,5	9,5	9,5	10,0	10,0	PROG.PLENA
MILENA FERNANDA DOS SANTOS LIRA	10,0	10,0	10,0	10,0	10,0	10,0	10,0	PROG.PLENA
NATHÁLIA LUÍZA ANJOS DE MELO	10,0	10,0	10,0	10,0	10,0	10,0	10,0	PROG.PLENA
WILSON DUARÊS SOUZA NETO	10,0	10,0	10,0	10,0	10,0	10,0	10,0	PROG.PLENA

Em 05 de janeiro de 2006, concluiu-se o processo de apuração dos resultados finais do rendimento escolar dos alunos acima relacionados.  
Foram cumpridas as exigências legais quanto aos mínimos de assiduidade e carga horária.  
E, para constar, eu \_\_\_\_\_ secretário(a), lavrei a presente ata que vai assinada pelo Diretor deste e estabelecimento.

MARIA ROSILDA FIRMINO BARRETO  
Diretor(a)

School Control CS v 1.1.10 fev/2008 - (81) 8833.3408 - <http://go.to/schoolc>

Página 1 de 1

Rogério Mariano

81 8833.3408

[School.control@yahoo.com.br](mailto:School.control@yahoo.com.br)

School\_CS - versão 1.1.10 fev/2008

Na figura abaixo, o relatório de outra turma, com 3 páginas a imprimir. Depois dos ajustes, o relatório está pronto.

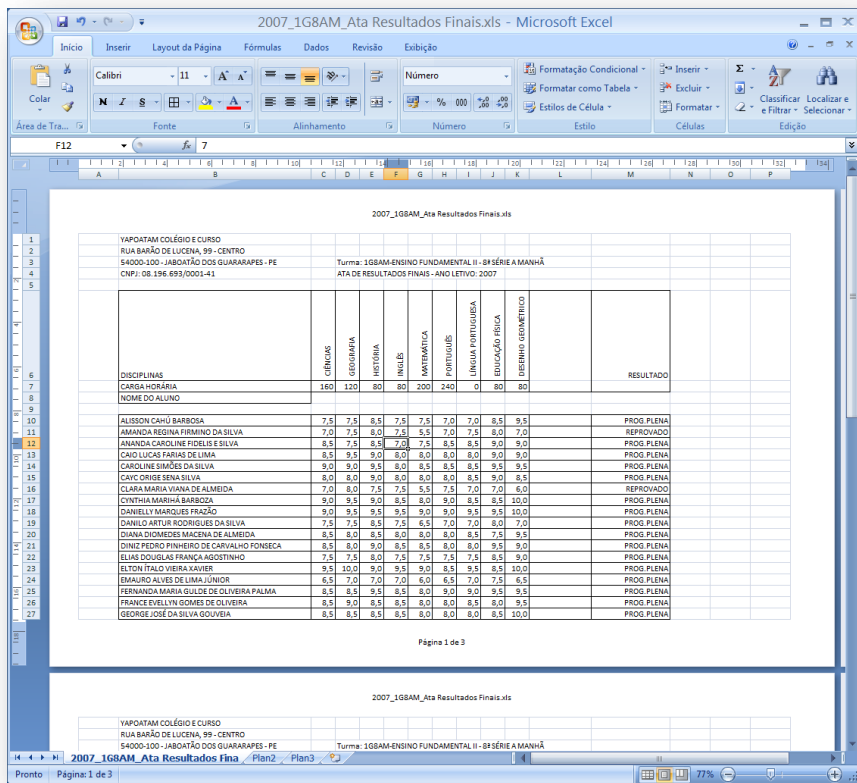

Restam apenas ajustes das margens para melhor adequação à impressão.

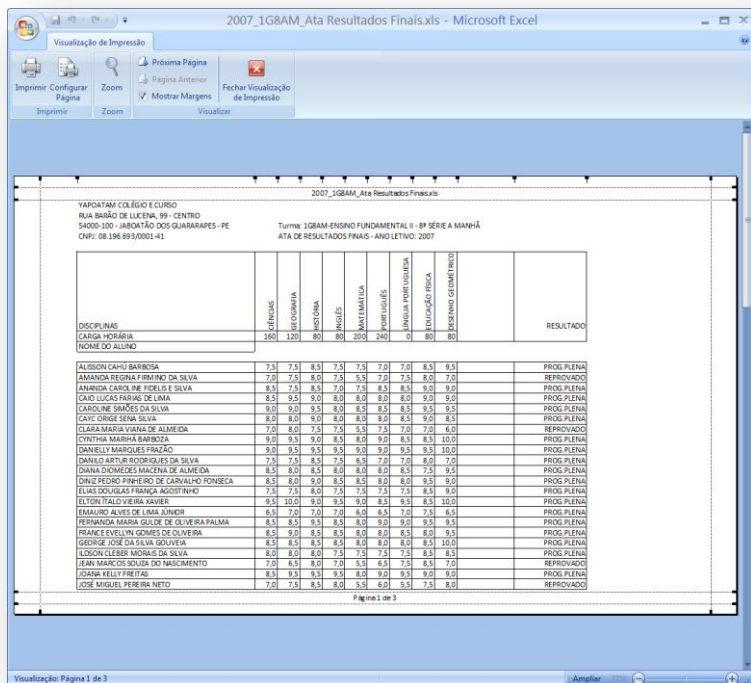

Boa sorte.

Rogério Mariano  
81 8833.3408  
[School.control@yahoo.com.br](mailto:School.control@yahoo.com.br)